

SUNU

2024 LGS

LİSELERE GEÇİŞ  
SİSTEMİ

WWW.REHBERLİKSERVİSİM.COM



# LİSELERE YERLEŐTİRME NASIL YAPILACAK?

**Proje Okulları**

**Merkezi Sınavla  
Yerleőtirme**

**Diđer Liseler**

**Adrese Dayalı  
Yerleőtirme Sistemi**

# SINAVLA ÖĞRENCİ ALAN LİSELER HANGİLERİ?

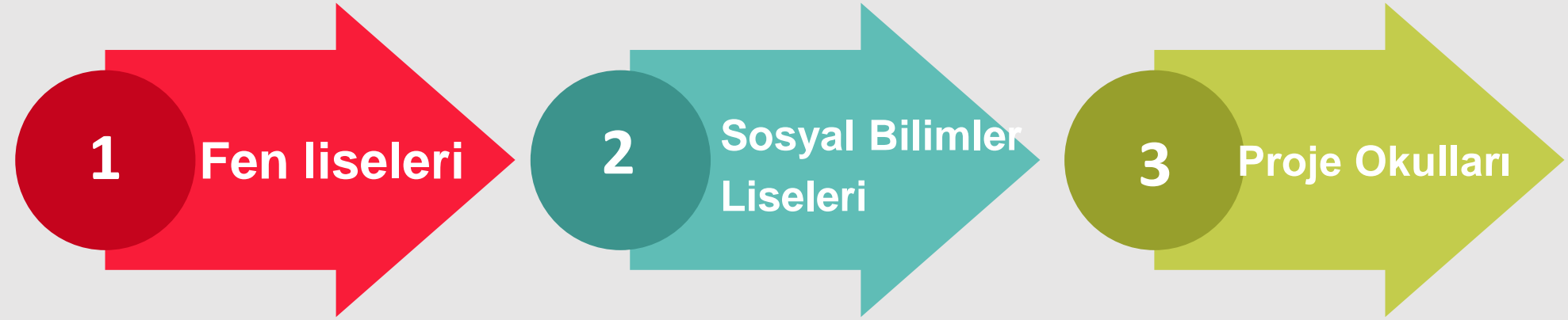

# SINAV ve YERLEŐTİME TAKVİMİ

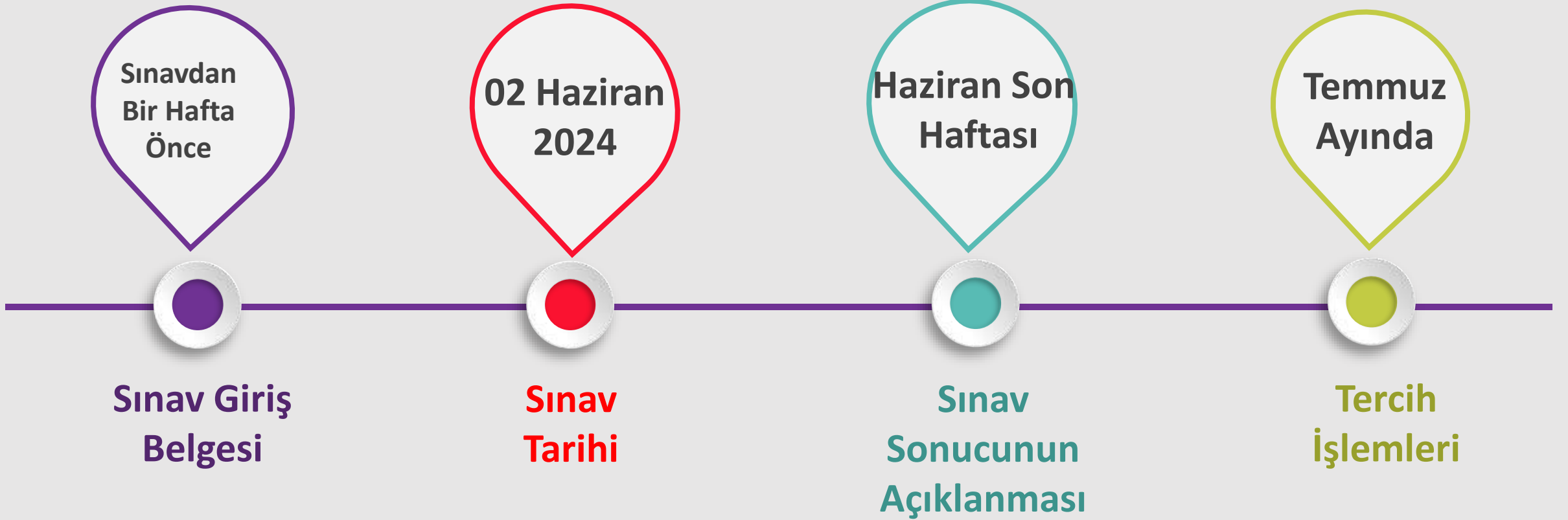

# SORU SAYISI ve SINAV SÜRESİ



Sınav Süresi

155

dk.

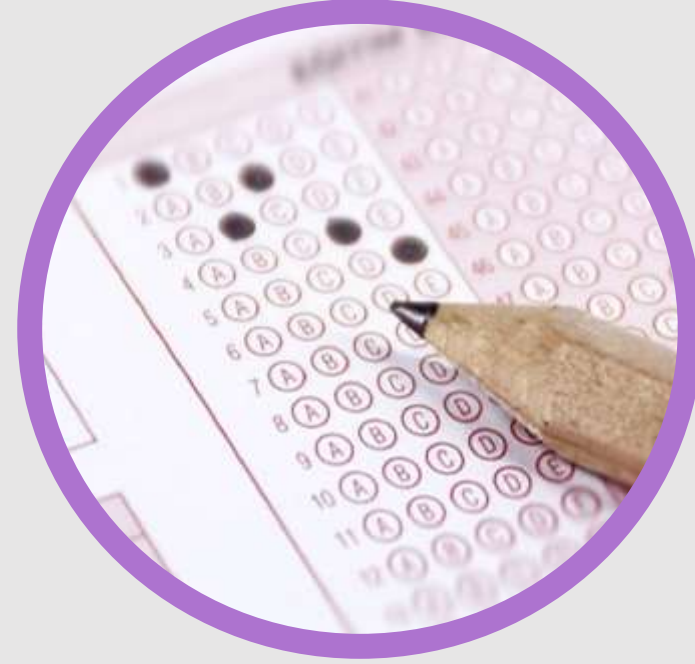

Soru Sayısı

90

# HANGİ DERSTEN KAÇ SORU ÇIKACAK?

Log  
o

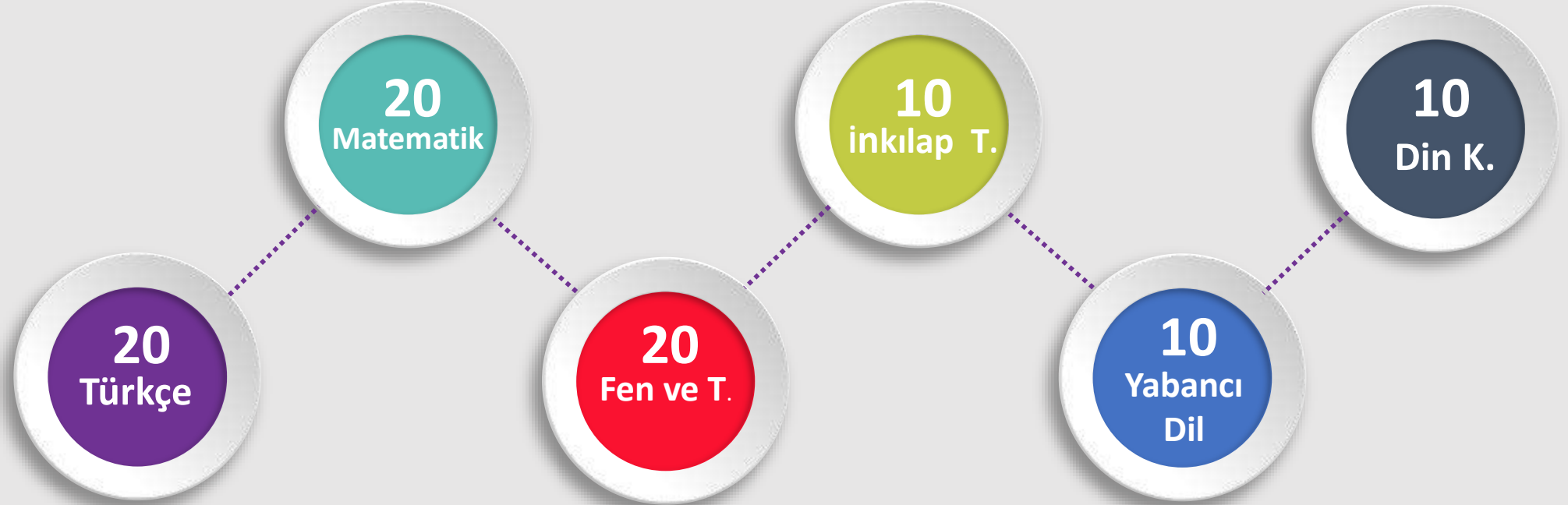

# TESTLERİN KATSAYILARI?

TÜRKÇE

4

MATEMATİK

4

FEN VE TEKNOLOJİ

4

İNKILÂP TARİHİ

1

DİN KÜLTÜRÜ

1

YABANCI DİL

1

# Sınav Soruları Hangi Sınıflardan Olacak?

2023-2024

**8. Sınıf  
Konuları**



# SORULAR NASIL OLACAK?



A

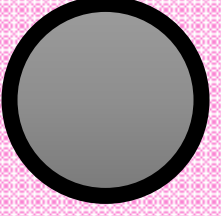

B

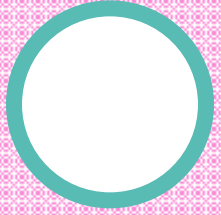

C

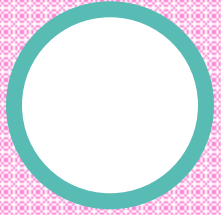

D

*Sorular çoktan seçmeli  
TEST şeklinde olacak.*

*3 yanlış cevap 1 Doğruyu  
götürecek.*

# SINAV KAÇ OTURUM OLACAK?



*Sınav sayısal ve sözel bölümden oluşacak.*

# SINAV SÜRESİ VE BAŞLAMA SAATİ?



## Sözel Bölüm

Ders	Soru Sayısı	Sınav Başlama Saati	Sınav Süresi
Türkçe	50	09.30	75 Dakika
İnkılâp Tarihi			
Din Kültürü ve A.B.			
Yabancı Dil			

## Sayısal Bölüm

Ders	Soru Sayısı	Sınav Başlama Saati	Sınav Süresi
Matematik	40	11.30	80 Dakika
Fen ve Teknoloji			

# SINAV ZORUNLU MU?



SINAV  
Var Dediler  
GELDİK

*Sınava isteyen öğrenciler  
girecek, zorunlu değil.*

# SINAV KURALLARI

209  
0

- Geçerli kimlik belgesi yanında olmayan öğrenciler sınava alınmayacaktır.
- Öğrenciler sınava gelirken yanlarında geçerli kimlik ile en az iki adet koyu siyah ve yumuşak kurşun kalem, kalemıraş ve leke bırakmayan yumuşak silgi bulunduracaktır.
- *Öğrenciler sınava şeffaf şişe içinde su götürebilir.*
- 15 dakikadan sonra gelen öğrenciler sınava alınmaz.
- Öğrenciler sınavın ilk 30 ve son 15 dakikasında sınav salonundan çıkamazlar.

# SINAVLA ÖĞRENCİ ALAN LİSELERE TERCİH İŞLEMLERİ

***Sınavla öğrenci alan okullardan en fazla 10 okul tercih edilecek.***

***Herhangi bir okula yerleşememesi durumunda; sınavsız öğrenci alan okullardan birine tercihlerine göre yerleştirilecek.***

# YEREL YERLEŐTİRME NASIL OLACAK?



Okulların türü, okulların kontenjanı, okulların buldukları yere göre ortaöğretim kayıt alanları oluşturulmaktadır.

# TERCİHLER NASIL YAPILACAK?



***Tercihlerde öğrencinin karşısına***

***1-Yerel Yerleştirme***

***2-Merkezi Yerleştirme,***

***3-Pansiyonlu Okullara Yerleştirme***

***ekranı olmak üzere 3 tercih ekranı çıkacak. Yerel yerleştirme tercihi yapmak zorunlu olup, yerel yerleştirme yapmayan öğrencilere diğer tercih ekranları açılmayacak.***



# YEREL YERLEŐTİRME NASIL OLACAK?

## YEREL YERLEŐTİRMEDE KRİTERLER

- 1-Öğrencinin İkamet Adresi,
  - 2-Ortaöğretim Başarı Puanı,
  - 3-8. Sınıf Özürsüz Devamsızlık,
  - 4-Yıl Sonu Başarı Puanı  
Üstünlüğü (Sırasıyla 8,7 ve 6. sınıf)
- Sırasıyla bu kriterlere göre yapılacak.*

# YEREL YERLEŐTİRMEDE ÖNCELİK?

1

Öğrenciler, ikamet adresine göre bulunduğu Kayıt Alanından okul tercih etmeleri durumunda, aynı okulu tercih eden Komşu Kayıt Alanındaki öğrencilerden; Komşu Kayıt Alanındaki öğrenciler de Diğer Kayıt Alanlarındaki öğrencilerden öncelikli yerleştirilecektir.

2

Yerleřtirmede, Okul Başarı Puanı yüksek olan öğrenciler öncelikli olarak yerleştirilecektir

3

Yerleřtirmede, 8'inci sınıfta okula özürsüz devamsızlık yapılan gün sayısı az olan öğrenciler öncelikli olarak yerleştirilecektir.

# MERKEZİ YERLEŐTİRME NASIL OLACAK?

## MERKEZİ YERLEŐTİRMEDE KRİTERLER

- 1-Sınav Puanı,
- 2-Ortaöğretim Başarı Puanı,
- 3-Yıl Sonu Başarı Puanı  
Üstünlüğü (sırasıyla 8,7 ve 6. Sınıf)
- 4-8. Sınıf Özürsüz Devamsızlık,
- 5-Tercih önceliğı,
- 6-Öğrencinin Yaşı (küçük olana)

Öncelikle sınav puanına bakılacak eşitlik olması durumunda sırasıyla diğer kriterlere bakılacak.

# BELİRLİ OKULLARDA YIĞILMA OLURSA!



*1-Öğrencinin İkamet Adresi,  
2-Ortaöğretim Başarı Puanı,  
3-8. Sınıf Özürsüz Devamsızlık,  
4-Yıl Sonu Başarı Puanı Üstünlüğü  
(Sırasıyla 8,7 ve 6. sınıf)*

# ÖZEL LİSELERE YERLEŐTİRME NASIL OLACAK?



*Özel okullar isterlerse kendi sınavlarını yapabilecek.*

*İsteyen özel okullar merkezi sınava göre öğrenci alabilecek.*

# GÜZEL SANATLAR VE SPOR LİSELERİNE YERLEŐTİRME NASIL OLACAK?



*Güzel sanatlar ve spor liselerine başvuru ve yerleőtirme işlemleri Haziran-Temmuz aylarında yapılacak.*

*Öğrencilerin **Yetenek Sınavı** (%70) ve **OBP** (Öğretim Başarı Puanı %30) kriterlerine yerleőtirme yapılacak.*

# LİSELERE GEÇİŞ SİSTEMİ...



Muhammet YAVUZ  
Rehber Öğretmen

[www.rehberlikservisim.com](http://www.rehberlikservisim.com)

TEŞEKKÜRLER...